

Bestellung: [info@vidaglobal.de](mailto:info@vidaglobal.de)  
 Fax: 06122 - 726 68 73



Rechnungsanschrift:	Lieferanschrift:	Bestellung <input type="checkbox"/>
		Kostenvoranschlag <input type="checkbox"/>
Komission:	Besteller:	
	Datum	Unterschrift

## Mygo Max - Modulares Sitzsystem by **LECKEY**<sup>°</sup>

Hilfsmittel- Nummer: 26.11.04.0xxx

### Grundaustattung:

- ✓ Modulare Sitzeinheit
- ✓ Sitzschalenadapter
- ✓ Höhenverstellbare Rückensäule
- ✓ Ergonomische Rückenwinkelverstellung
- ✓ Aufnahmen für Kopfstützen und weiteres Zubehör
- ✓ Einstellung von Abduktion- und Windschlag und Beinlängenausgleich
- ✓ Crash getestet nach ISO 16840-4
- ✓ Sehr robust für Nutzer mit starker Beanspruchung
- ✓ Einstellbare Schulterführung







Abbildung Mygo Max  
mit Hi-low Untergestell und Zubehör

### Produkt und Einstellungsmaße:

		Nutzerangaben
Alter Nutzer ca.	12 - 18 Jahre	
Nutzergewicht	85kg	
Sitztiefe	41 - 56cm	
Sitzbreite	34,5 - 50cm	
Rückenhöhe	49 - 62cm	
Brustbreite	23 - 38cm	
Unterschenkellänge	33 - 51cm	
Höhe Armlehnen	21,5 - 35cm	
Abduktionswinkel Beine	20°	
Adduktionswinkel Beine	20°	
Sitzhöhe Hi-low Gestell	36 - 70cm	
Rückenwinkelverstellung 90° - +120°		
Sitzwinkelverstellung Hi-low Gestell -10° - +30°		

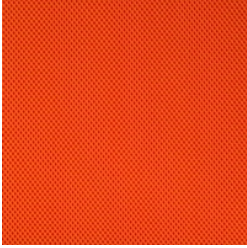
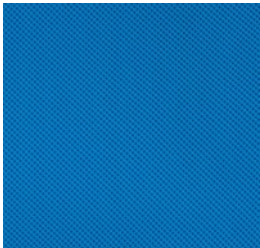
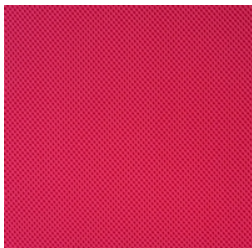
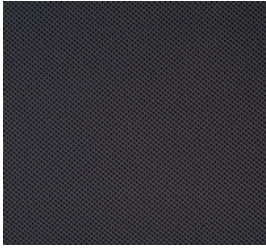
Alle Preise zzgl. der gesetzlichen MwSt | Änderungen und Druckfehler vorbehalten  
 VIDA Global GmbH | Borsigstr. 3 | 65205 Wiesbaden | Telefon 06122 - 726 68 70  
 Es gelten unsere AGB. Weitere Informationen unter [www.vidaglobal.de](http://www.vidaglobal.de)

## Mygo Max - Modulares Sitzsystem

Grundmodell					
<b>Sitzeinheit</b>	eine Größe	161-600-EXP	<input type="checkbox"/>	1.911 €	
Polster und Bezüge					
<div style="display: flex; justify-content: space-around; align-items: center;"> <div style="text-align: center;">  <p><b>*=Farbcode</b> <input type="checkbox"/> Orange -02</p> </div> <div style="text-align: center;">  <p><input type="checkbox"/> Blau -03</p> </div> <div style="text-align: center;">  <p><input type="checkbox"/> Pink -04</p> </div> <div style="text-align: center;">  <p><input type="checkbox"/> Grau -15</p> </div> </div>					
<b>Polster und Bezüge</b>	Polster-/Bezugset	161-900-*-EXP	<input type="checkbox"/>	430 €	
- Atmungsaktives Abstandsgewirke					
- Bezüge bei 40° waschbar	Polster-/Bezugset	161-961-*-EXP	<input type="checkbox"/>	473 €	
- Druckenlastend durch Memory Schaum Sitz (Option)	mit Memoryschaum				
Fuß Stabilisierung					
<b>Fußstützen, auf Kugelgelenk für komplexe Positionierung, mit tiefenverstellbaren Fußschalen (Paar)</b>					
 		eine Größe	133-606	<input type="checkbox"/>	525 €
		+50 mm seitliche Verstellung	133-638	<input type="checkbox"/>	602 €
<b>Fußstützen Basic, Knie- und Fußwinkel einstellbar (Paar)</b>					
<b>Fußschalen für Basic Fußstützen (Paar)</b>					
		eine Größe	161-610	<input type="checkbox"/>	364 €
		Fußschalen, Gr. 2	152-2600	<input type="checkbox"/>	164 €
		Fußschalen, Gr. 3	152-3600	<input type="checkbox"/>	164 €

Alle Preise zzgl. der gesetzlichen MwSt | Änderungen und Druckfehler vorbehalten  
 VIDA Global GmbH | Borsigstr. 3 | 65205 Wiesbaden | Telefon 06122 - 726 68 70  
 Es gelten unsere AGB. Weitere Informationen unter [www.vidaglobal.de](http://www.vidaglobal.de)

## Mygo Max - Modulares Sitzsystem

### Becken Stabilisierung

#### Sakralstütze flach, mit Bezug - schwarz



Tiefenverstellbar	161-631	<input type="checkbox"/>	187 €
3-Dimensional verstellbar mit Kugelgelenk	161-692	<input type="checkbox"/>	197 €

#### Beckenpelotten, breiten- und winkelverstellbar (Paar) - **nur in Verbindung mit Sakralstütze!**



Beckenpelotten	161-696	<input type="checkbox"/>	216 €
----------------	---------	--------------------------	-------

#### Leeway Beckengurt umgreifend, für gute Beckenstabilisierung

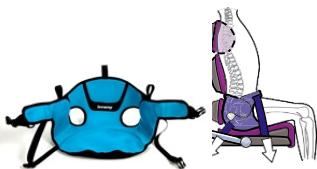

Größe 2 (Beckenumfang 70 - 95cm)	147-2600	<input type="checkbox"/>	329 €
Größe 3 (Beckenumfang 85 - 110cm)	147-3600	<input type="checkbox"/>	362 €
Größe 4 (Beckenumfang 95 - 130cm)	147-4600	<input type="checkbox"/>	362 €

### Armlehnen und Therapietisch

#### Armlehnen, höhen- und winkelverstellbar (Paar)



eine Größe	161-688	<input type="checkbox"/>	338 €
------------	---------	--------------------------	-------

#### Therapietisch



eine Größe, schwarz	161-664	<input type="checkbox"/>	340 €
Tischpolsterung	133-680	<input type="checkbox"/>	162 €

## Mygo Max - Modulares Sitzsystem

### Rumpf Stabilisierung

#### Seitenpelotten komplex, horizontal, abklappbar, inkl. Bezug schwarz (Paar)



Pelotten komplex	161-690	<input type="checkbox"/>	376 €
------------------	---------	--------------------------	-------

#### Seitenpelotten flach, PU-Polster, mit Bezug schwarz (Paar)

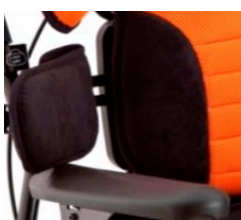

Beschlag abklappbar	161-689	<input type="checkbox"/>	314 €
---------------------	---------	--------------------------	-------

#### Sternumgurt, schwarz - Nur in Verbindung mit Seitenpelotten flach!



Sternumgurt	133-625	<input type="checkbox"/>	109 €
-------------	---------	--------------------------	-------

#### Oberarmführung mit Seitenpelotten fest - inkl. Bezug schwarz (Paar)

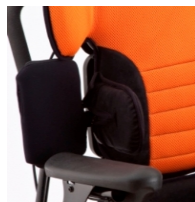

Oberarmführung	161-691	<input type="checkbox"/>	161 €
----------------	---------	--------------------------	-------

### Rumpf Stabilisierung / Westen

#### Schmetterlings-Weste



Größe S	155-N001-L600	<input type="checkbox"/>	186 €
Größe M	155-N001-L601	<input type="checkbox"/>	186 €
Größe L	155-N001-L602	<input type="checkbox"/>	186 €
Größe XL	155-N001-L603	<input type="checkbox"/>	186 €
Größe XXL	155-N001-L604	<input type="checkbox"/>	186 €

#### H-Weste



Größe S	155-H001-L600	<input type="checkbox"/>	186 €
Größe M	155-H001-L601	<input type="checkbox"/>	186 €
Größe L	155-H001-L602	<input type="checkbox"/>	186 €
Größe XL	155-H001-L603	<input type="checkbox"/>	186 €

Alle Preise zzgl. der gesetzlichen MwSt | Änderungen und Druckfehler vorbehalten

VIDA Global GmbH | Borsigstr. 3 | 65205 Wiesbaden | Telefon 06122 - 726 68 70

Es gelten unsere AGB. Weitere Informationen unter [www.vidaglobal.de](http://www.vidaglobal.de)

## Mygo Max - Modulares Sitzsystem

### Kopf Stabilisierung

**Kopfstütze, kontur einstellbar, schwarz PU mit Schwanenhalsaufnahme - Bezug schwarz**



Kopfstütze	161-694	<input type="checkbox"/>	315 €
------------	---------	--------------------------	-------

### Untergestelle

**Hi-low Zimmergestell, mit Höhen- und Neigungsverstellung, Inkl. Schiebebügel und Adapter  
 100mm Rollen mit Bremse hinten und Richtungsfesteller vorne**



Hydraulisch	161-693	<input type="checkbox"/>	2.077 €
elektrisch	161-679	<input type="checkbox"/>	2.729 €

**Tour Base Rollstuhlgestell, Sitzkantelung mit Schwerpunktverlagerung 30°, Rückenwinkel Einstellbar 30°  
 mit Autobefestigungsösen**



Grundmodell	133-770	<input type="checkbox"/>	1.801 €
Kippsicherung (Paar)	133-778	<input type="checkbox"/>	61 €
12" Antriebsräder (Paar) mit Feststellbremse	133-772	<input type="checkbox"/>	144 €
Vorderräder 200mm/8"	133-775	<input type="checkbox"/>	0 €
Vorderräder 150mm/6"	133-776	<input type="checkbox"/>	0 €

Alle Preise zzgl. der gesetzlichen MwSt | Änderungen und Druckfehler vorbehalten  
 VIDA Global GmbH | Borsigstr. 3 | 65205 Wiesbaden | Telefon 06122 - 726 68 70  
 Es gelten unsere AGB. Weitere Informationen unter [www.vidaglobal.de](http://www.vidaglobal.de)